1:2,500

八千代都市計画　根ノ谷地区地区計画　計画図

平成四年三月調製

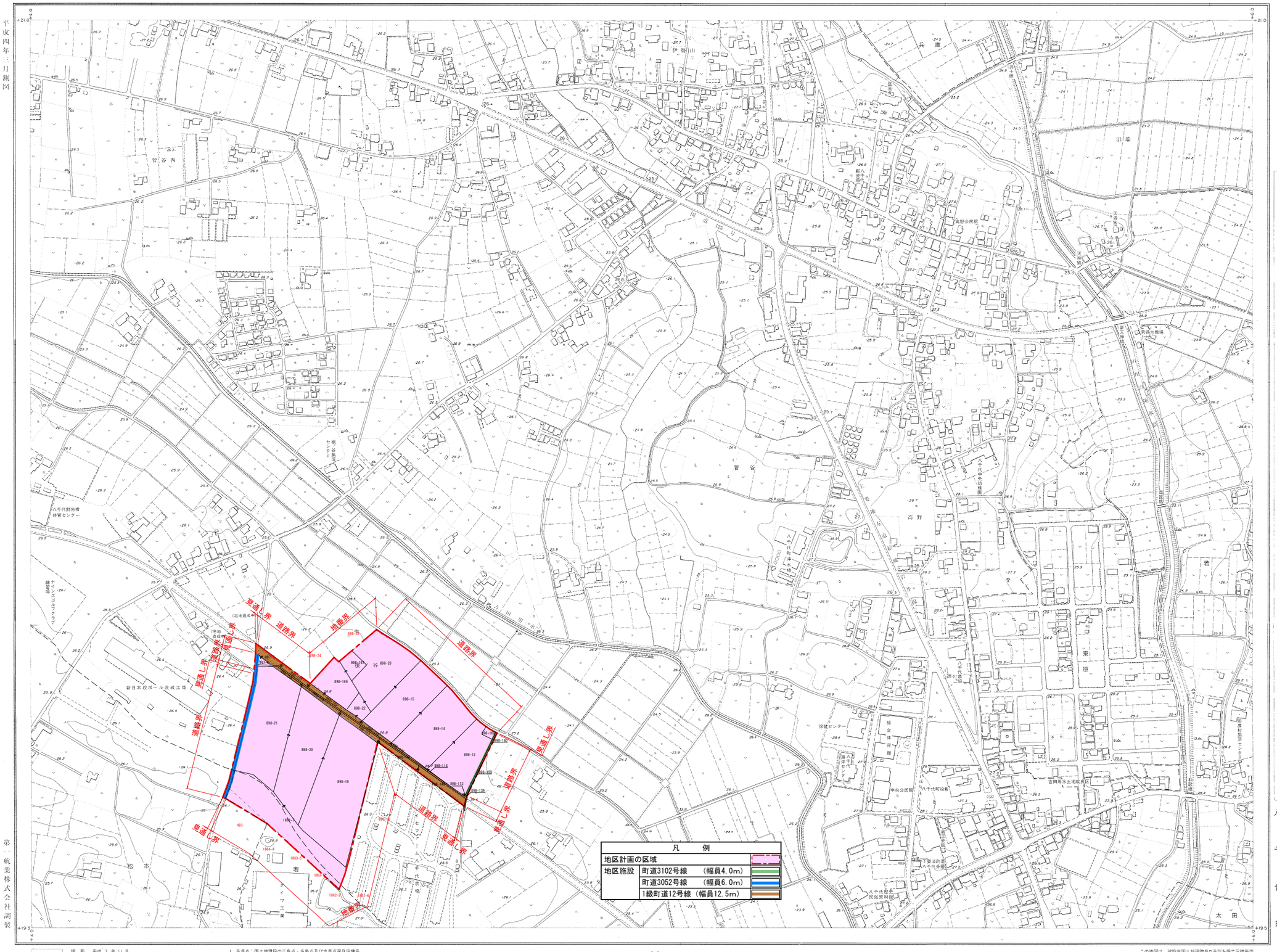

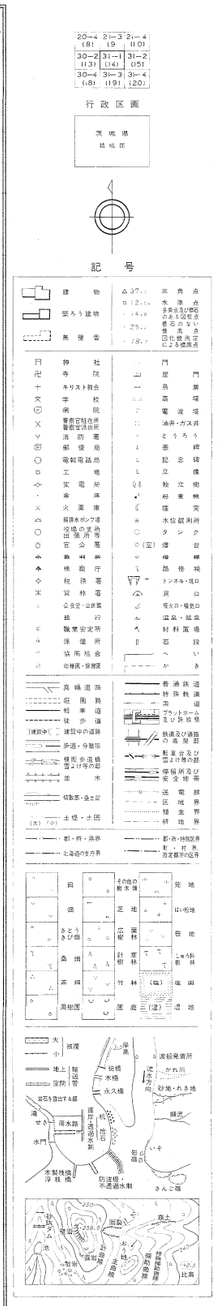

撮影　平成 3 年 11 月
再調　平成 4 年 3 月 ステレオフロッター A8
現調　平成 4 年 1 月

1、基準点：国土地理院の三角点・多角点及び水準点第IX座標系
2、基準面：東京湾中等潮位
3、等高線間隔：2 m
4、国土地理院の図式に準ずる。

1:2,500

0　100　200　300　400　500m

この地図は、建設省国土地理院長の承認を得て同院所管の測量標及び測量成果を使用して製図したものである。
（承認番号）平 3、開公第318 号

第一航業株式会社調製