

広報やちよ
Yachiyo

2020
10
No. 732

八千代町役場
Yachiyo Town Hall



第18代八千代町長

野村 勇 町長 就任

主な内容

- ◎野村町長就任のごあいさつ・・・2ページ
- ◎八千代町空き家バンク開設・・・3ページ
- ◎八千代町デマンド交通・・・4～5ページ
- ◎農業委員会だより・・・14～15ページ

八千代町長選挙 野村勇氏が初当選

町議会議員補欠選挙は谷中理矩氏が初当選

谷中聰町長逝去に伴う

八千代町長選挙と、議員の欠員による町議会議員補欠選挙が9月1日に告示され、どちらも立候補者が定数を超えなかったため、無投票となりました。町長選挙の無投票は1983年1月以来の37年ぶりとなります。

町長には坪井の野村勇氏が、町議会議員には松本の谷中理矩氏がそれぞれ



野村 勇 (61歳)

行政区：坪井

任期：令和2年9月6日～

令和6年9月5日



谷中 理矩 (27歳)

行政区：松本

任期：令和2年9月6日～

令和5年12月10日

れ初当選を果たしました。

野村町長は下妻第一高等学校を卒業後、1978年に八千代町役場に入庁。企画財政部長や総務部長などを歴任し、2019年7月に役場を退職後、同年11月の町議会選挙で初当選。町長選挙立候補のため、今年の8月19日付で町議会議員を辞職し、今回の町長選挙で初当選しました。

野村町長は、9月7日役場玄関前で支持者や職員らに迎えられ、初登庁。町長バッジや花束などが渡されました。



職員から町長バッジの交付を受ける野村町長

就任のごあいさつ



先頃の町長選挙において、町長を務めることとなりました野村勇です。

私は昭和34年に八千代町で生まれ育ち、そして今日まで町の歴史とともに歩んでまいりました。第18代八千代町長として町政を担わせていただくことは大変感慨深く、同時にその重責に身の引き締まる思いです。

7月20日に永眠された谷中聡町長は、1年半の在任中に八千代工業団地への優良企業の誘致、農業の6次産業化を手掛けるなど大きな功績を残されました。また、将来を見据えたまちづくりの数多くの課題を提起されてきました。私は、公約として「継承」を掲げるとともに八千代町の将来像

を見越した計画的なまちづくりを進めることが自身の使命であると考えています。私たちは現在、人口減少という大きな問題に直面しています。人口減少は、人材不足と財政危機により、まちの活力を失うことに直結する非常に大きな問題であります。ただし、その進行速度は、自治体の取り組みや努力によって変えることができます。この問題から目を逸らすことなくきちんと受け止め、これまで郷土の先人の努力により育まれた農業・商業・工業、そして観光資源や自然災害に強いという恵まれた環境を将来のまちづくりに最大限活用していくべきであると考えています。

私は、生まれ育った愛すべき郷土八千代町を「小さくてもキラリ」と光る誇りあるまちとして発展させ、孫子にきちんと引き継ぐことを目指していきます。どうか、皆様のご指導・ご協力をよろしくお願い申し上げます。

空き家バンク 開設しました



空き家バンク制度とは、町が、所有者から空き家情報登録の申し込みを受け付け、登録した空き家の情報を公開し、利用登録者に対し空き家の紹介をする仕組みのことです。

空き家物件を「売りたい・貸したい」方と、「買いたい・借りたい」方の橋渡し（マッチング）を行います。



交渉や契約などの手続きは、町と協定を結んだ茨城県宅地建物取引業協会の会員（担当媒介業者）が行いますので安心してご利用できます。

町は、現地調査や登録の手続きなどを行い、空き家等の所有者と、町内で住まいをお探しの方とのマッチングのお手伝いをします。



問い合わせ
まちづくり推進課
総合戦略室（内線 3230）

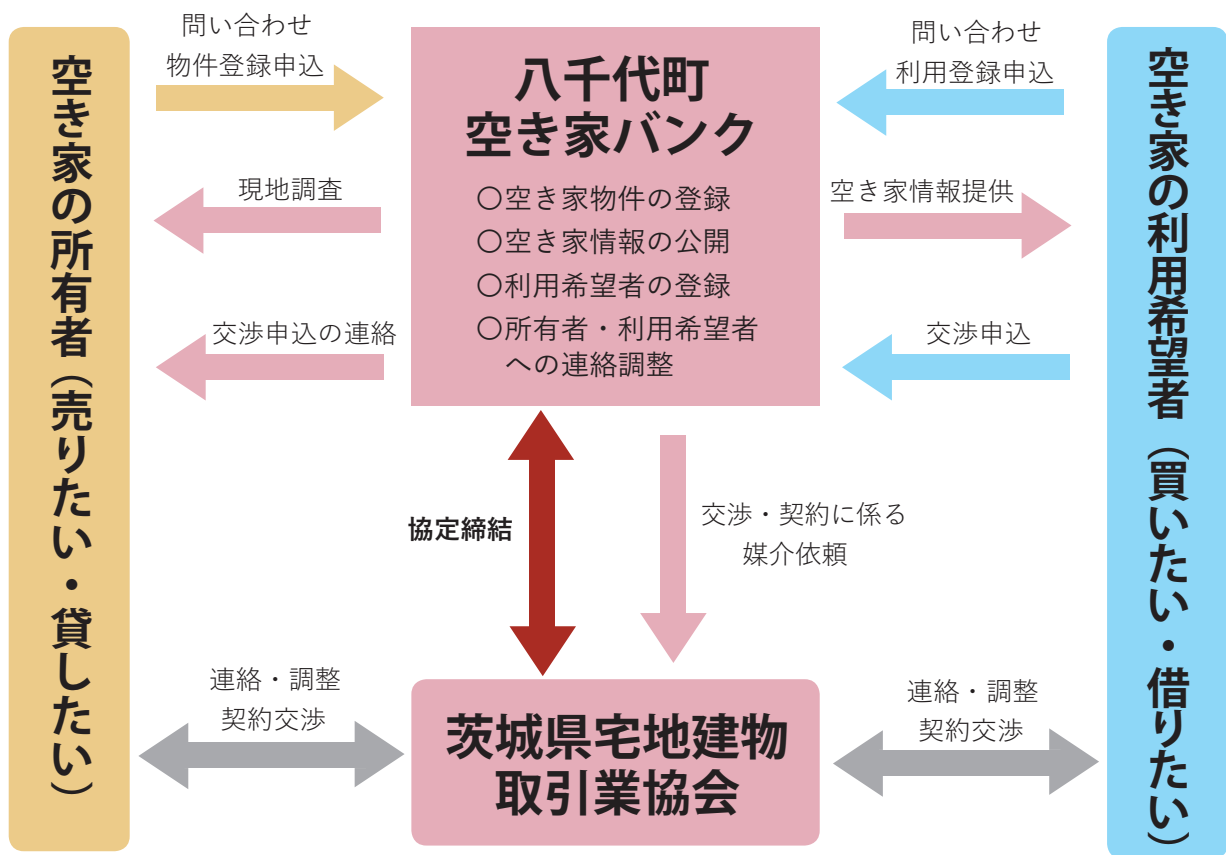

茨城県宅地建物取引業協会と協定を締結

9月15日に茨城県宅地建物取引業協会（張替武敏会長）と「八千代町空き家バンク」媒介に関する協定の調印式を行いました。この協定は、空き家バンクを利用する方が安心して売買や賃貸交渉ができるよう、専門的な知識や資格を持った同協会の会員に媒介業務を依頼し、円滑な事業の推進を図ることを目的としています。



協定書を交わす野村町長（右）と張替会長

八千代町民なら誰でも乗れる！

はな 八菜まわ～る号 運行開始！

※利用には事前の利用者登録が必要です。
(登録無料、無料お試し券配布継続決定！)



問：まちづくり推進課企画政策係
(内線 3 2 1 0)

八菜まわ～る号 停留所一覧 ※令和2年9月23日時点



以下の場所へ行くことができます！八千代町役場から茨急バス(古河駅行)への乗り換えも可能です！【停留所一覧】

公共施設

総合体育館(菅谷 1027)
中央公民館(菅谷 1027)
農村環境改善センター(菅谷 898-157)
保健センター(菅谷 1033)
八千代グリーンビレッジ憩遊館(松本 592)
八千代町立図書館(菅谷 561-1)
八千代町役場(菅谷 1170)
歴史民俗資料館(菅谷 1017-1)

医療・薬局

菊山医院(高崎 1073)
さくら薬局八千代菅谷店(菅谷 1170-1)
佐々木整形外科(菅谷 1065-2)
高島施療館(若 1336-1)
たけの調剤薬局(高崎 1076-2)
緑が丘歯科医院(粕礼 285-5)
八千代診療所(菅谷 1170-1)
やちよ調剤薬局(菅谷 1065-5)
八千代病院(栗山 238)
よつば薬局(栗山 236-2)

スーパー・総合小売

(株)カスミ八千代店(菅谷 56-1)
コメリハードアンドグリーン八千代店(菅谷 10-3)
ディスカウントストアトライアル菅谷店(菅谷 601-1)
ドラッグストアクラモチ八千代南店(菅谷 691-6)

コンビニエンスストア

セブンイレブン茨城八千代沼森店(沼森 1499)

停留所設置事業者の募集は随時行っています。
詳細は町ホームページでご確認ください。



食品小売

内海駄菓子店(村貫 840-2)
倉持精肉店(沼森 327-12)
斉藤商店<川西小学校前>(久下田 848-1)
旬彩・やちよ農産物八千代直売所(若 1306)

飲食店・弁当

しらかばラーメン(沼森 346-11)
わぎゅう食堂くらもち(沼森 327-1)

衣料品・寝具

衣料ショップおおやま(今里 694-1)
総合衣料たてぐや(平塚 1994)

その他小売業

J A 常総ひかり八千代支店(若 1477)
古沢金物店(川尻 410-6)

介護サービス

カフェフィオーレ(栗山 229-1)
じゅげむ(菅谷 1021-1)
特別養護老人ホーム玉樹(菅谷 1021-1)
特別養護老人ホームフィオーレ(栗山 229-1)

理容・美容

生井美容室(栗野 366)
ふじ美容室(菅谷 1052-29)
ヘアーサロンヤスタ(塩本 248-5)

その他サービス業

コインランドリーホワイトランド(東原 34)

停留所は随時追加していきます！
最新情報はホームページをご確認ください！

利用者登録の手順

- ① 初めに利用者登録をします。
申請に来られる方の本人確認書類（運転免許証、パスポート、マイナンバーカード等）を持って、平日の午前8時30分から午後5時15分までに役場3階まちづくり推進課までお越しください。



【利用者登録】



- ② 申請書に必要事項を記入し、利用者登録をします。家族の代表者による申請で、家族全員分の登録が可能です。

以上で利用者登録が完了です！

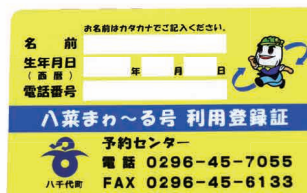

【利用登録証】

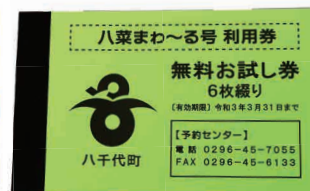

【無料お試し券】

※現在、登録した方には、無料お試し券6回分（1世帯1冊）を配布しています。
※利用登録申請書は町ホームページからダウンロードもできます。

<運行区域>

町内のみ（自宅および停留所登録のある町内公共施設、医療機関、商業施設など）

<利用料金>

1人あたり1乗車300円（利用券を購入してください）

<利用券販売窓口>

○役場1階会計課：10枚つづり（3,000円）のみ販売

○八菜まわ〜る号車両内：1枚（300円）から販売 ※お釣りの無いようご協力ください。

<運行日>

月曜日～金曜日（土日祝、お盆8月13日～16日、年末年始12月29日～1月3日は運休）

<運行時間>

午前8時台～午後4時台の1日9便

※八菜まわ〜る号を利用するには予約センターに電話などで予約をしてください。

<予約受付時間>

月曜日～金曜日の午前8時～午後5時（上記運休日除く）

<予約センター>

電話：0296-45-7055 FAX：0296-45-6133



【八菜まわ〜る号概要】



※利用料金は1乗車300円です。（上記利用例の場合、往復のため利用料金は600円となります。）

長寿支援 65歳以上の非課税世帯の介護保険料が軽減

問：長寿支援課
介護保険係（内線 1240）

介護サービスにかかる費用の総額（利用者負担を除く）の23%は、65歳以上の方の保険料です。

皆さまが納める保険料は、介護保険を運営していくための大切な財源です。

必要な時に必要な介護サービスを利用できるよう、保険料は必ず納めましょう。

2019年10月からの消費税増税に伴う対応として、2020年4月から、65歳以上の第1段階～第3段階の方の保険料がさらに軽減されています。

町では、2020年4月にさかのぼって適用し、10月分以降に納めていただく額で軽減分の調整をします。

介護保険の財源の半分は保険料です！

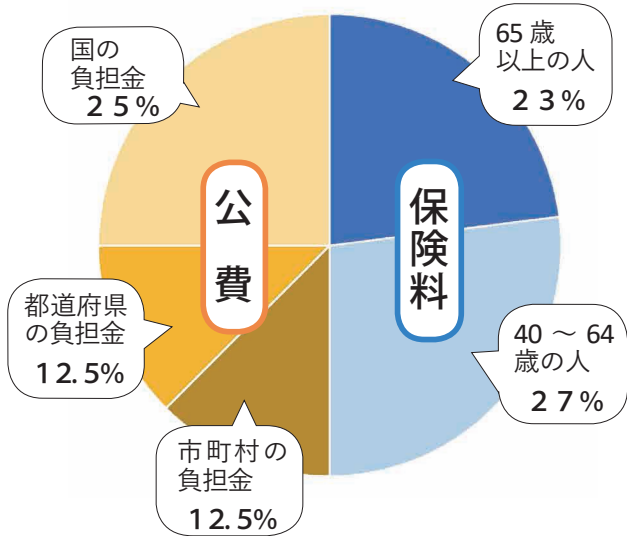

※所得段階は、介護保険料通知書でご確認ください。

所得段階	対象者	2019年4月～保険料の調整率（月額）	2020年4月～保険料の調整率（月額）
第1段階	○生活保護を受けている人 ○世帯全員が住民税非課税で、老齢福祉年金を受けている人 ○世帯全員が住民税非課税で、前年の合計所得金額 + 課税年金収入額が80万円以下の人	基準額 × 0.375 (1,950円)	基準額 × 0.3 (1,560円)
第2段階	○世帯全員が住民税非課税で、前年の合計所得金額 + 課税年金収入額が80万円超 120万円以下の人	基準額 × 0.625 (3,250円)	基準額 × 0.5 (2,600円)
第3段階	○世帯全員が住民税非課税で、前年の合計所得金額 + 課税年金収入額が120万円超の人	基準額 × 0.725 (3,770円)	基準額 × 0.7 (3,640円)

広告

**おうちのお困りごと
ダスキンがスピード解決
シロアリ駆除サービス**

☎ 0280(48)4891
ダスキン 古河南支店 古河市中田1276-1

害虫の予防・駆除のご相談(見積)は無料です。

広告

相続・遺言・家族信託 無料相談会
10/10(土)・10/25(日)・11/7(土)・11/23(月・祝)

※都合により変更となる場合がございますので、ご了承ください。

☎0296-48-9107
(完全予約制につき、お気軽にご連絡ください)

会場：結城郡八千代町菅谷1178-1
担当：司法書士・行政書士 太田亮介

八千代町 相続 検索

http://www.ohta-office.jp/

広告

**宝くじ公式サイトで
宝くじを購入できる
ようになりました！**

宝くじ公式サイトはコチラから



お得な特典、便利なサービスいろいろ！宝くじ公式サイト会員登録ステップ

STEP1

「宝くじ公式サイト」を検索！
メールアドレスの登録
(仮登録)

「宝くじ公式サイト」を検索して、
宝くじ公式サイトの新規会員登録ページで
メールアドレスを
登録(仮登録)します。

STEP2 会員情報の入力(会員登録)

- 入力いただいたメールアドレス宛に、メールが届きます。
- メールに記載されている会員登録用のURLをクリックします。
- 画面に従って、氏名や生年月日等の情報を入力いただく和新規会員登録が完了します。

宝くじ売り場でポイントをためる/つかうための手続きは以上で完了

宝くじ公式サイトでのネット購入をご利用の方は、引き続きSTEP3の手続きをお願いします。



STEP3 決済情報の入力

ネット購入をご利用される方は、宝くじを購入するための「クレジットカード情報」および「当せん金のお受け取りに利用する口座情報」をご登録ください。

以上で、カンタン・便利な宝くじの「ネット購入」がご利用いただけるようになります！

本件に関するお問い合わせ先 宝くじコールセンター TEL 0570-01-1192 (ナビダイヤル 有料) TEL 011-330-0777 (有料)
受付時間 10:30～18:30 (土・日・祝日、年末年始を除く) ※電話番号を十分ご確認ください。おかけ間違いのないようお願いいたします。

市内の障がい福祉サービスを行っている事業所をサービスの種類ごとに2回に渡りご紹介していきます。各サービスを受けるに当たっては、福祉課障がい福祉係へご相談ください。

○短期入所・施設入所

事業所	住 所	電話番号	主たる対象障がい
あじさい学園寮	平塚 4799-1	0296-48-3880	知的、障がい児（短期入所）

○共同生活援助

事業所	住 所	電話番号	主たる対象障がい
あじさいホーム	平塚 4799-1	0296-48-2924	知的

○相談支援事業所・障がい児相談支援

事業所	住 所	電話番号	主たる対象障がい
あじさい学園八千代 相談支援事業所	平塚 4753	0296-48-3882	身体、知的、精神、障がい児

○障がい児通所支援

事業所	住 所	電話番号	主たる対象障がい
青い鳥放課後等デイサービス八千代	若 1834-3	0296-45-5922	障がい児
SHIBA まごころデイサービス・キッズ	大渡戸 166-2	0296-49-6887	障がい児
多機能型事業所 meme	若 1281-7	0296-47-5885	重症心身障がい児

○日常生活上の困りごと等の相談

事業所	住 所	電話番号	主たる対象障がい
あじさい学園八千代	平塚 4753	0296-48-3882	身体、知的
地域活動支援センター煌	坂東市沓掛 411-1	0297-30-3071	精神

近年、大麻に対する間違ったイメージが広がり、若者を中心に大麻による検挙数が急増しています。

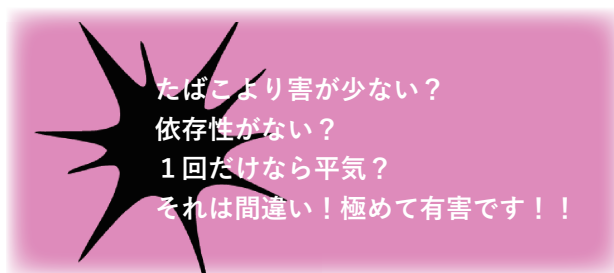

たばこよりも有害で、脳の成長を妨げます！
依存性があり、自分の意思で止めることが困難で、幻覚、記憶障害、学習能力の低下、人格の変化などを引き起こします。

悩んだときはまず相談！

大麻等の薬物に関わる問題で困った時は、一人で悩まずに相談してください。詳細は厚生労働省ホームページ「薬物乱用防止に関する情報」をご参照ください。



薬物乱用防止情報





iPhone 版



Android 版

私たちの健康は、私たちの手で

食生活改善推進員の養成講習会が開催

食生活改善推進員の養成講習会が7月から全7回の日程で行われています。第2回目は8月28日に保健センターで開催され、栄養の基礎や生活習慣病などについて学習。参加した8人は、正しい知識を習得するため、現在の食生活と照らし合わせながら、熱心にメモを取っていました。



講師の説明を聞く参加者

自然災害に備えて

避難所開設運営訓練を実施

8月30日、役場全職員を対象に避難所開設運営訓練を実施しました。総合体育館と中央公民館に分かれ、新型コロナウイルス感染症対策を踏まえた、避難者の受入れや対応方法などを、想定されるケースごとに確認。また、段ボールベッドや間仕切りの組み立ても実践しました。



受け入れの流れを確認する職員

地域で学校を支える

町ネットワークが小学校の消毒作業を実施



消毒作業をするボランティア

町ネットワーク等連絡協議会（大久保英男会長）が9月3日、西豊田小学校で教室などの消毒作業を行いました。新型コロナウイルス感染症対策として毎日行われている消毒作業が、教職員の負担になっていることから実施。子どもたちの安全安心のために、念入りに作業を行いました。

町のために役立てて

小口さんから町に寄付



野村町長に目録を渡す小島さん

9月7日、八千代町出身の小口吉造さん（故人）から、町のために役立てて欲しいと100万円の寄付がありました。庁舎を訪れた妹の小島富子さんは、「誰かの役に立つことが兄の願い。微力ながら町に役立ててもらえたら嬉しいです」と話し、野村町長へ寄付金を渡しました。

誰もが安心して暮らせる地域へ

認知症サポーター養成講座を開催



認知症への理解を深める参加者

八千代町と下妻市共催の認知症サポーター養成講座が9月10日、イオン下妻店で開催されました。事前予約で集まった約30人の参加者は、認知症の仕組みや発症の原因、関わる際のポイントや注意事項などを学習。寸劇で具体的な対応策なども学び、認知症の方への理解を深めました。

新型コロナウイルス対策のために

町商工会青年部が町へ対策用品を寄付



野村町長へ寄付品を渡す阿部部長（左）

9月15日、八千代町商工会青年部（阿部裕介部長）が新型コロナウイルス感染症防止対策用品として、フェイスマスクとカテキン配合消毒液を町に寄付しました。阿部部長は「コロナ下でも相手の表情が見られるよう、中学校や公共施設などで活用して欲しい」と野村町長へ話しました。

スポーツ大会の結果

(敬称略)

■第29回全国小学生バドミントン選手権大会茨城県予選会

〔と き〕 8月8日(土)、9日(日)

〔と ころ〕 石岡市運動公園体育館

〔主 催〕 茨城県小学生バドミントン連盟茨城バドミントン協会

〔主な結果〕

5年女子シングルの部

準優勝 古澤彩乃

4年女子シングルの部

優 勝 木瀬颯希

4年男子ダブルスの部

優 勝 飯田大翔・猪瀬高人 組



右から優勝した木瀬さん、飯田さん、猪瀬さん

■第7回八千代町グラウンド・ゴルフペア大会

〔と き〕 8月18日(火)

〔と ころ〕 八千代町民公園

〔主 催〕 八千代町体育協会

〔主な結果〕

優 勝 宮田高雄・磯山操 組 (F G G)

準優勝 金子次雄・杉田幸子 組 (健友会)

第3位 久保谷和夫・久保谷利子 組 (F G G)

第4位 後藤英男・小竹政子 組 (T G G)

第5位 鈴木新平・鈴木きみい 組 (T G G)

スポーツの秋到来!

町民公園でウォーキングをしよう!

町民公園は、町民誰もが、いつでも気軽に参加できる健康づくりの場や憩いの場として、昭和59年に供用開始されました。

ウォーキングやランニングの他、テニス、野球など多くのスポーツが楽しめる場所として、利用されています。

住所：八千代町菅谷 883-1

延長：930m (外周)

：700m (内周)

舗装：アスファルト

歩道幅：最大 4.2 m (最小 3.0 m)

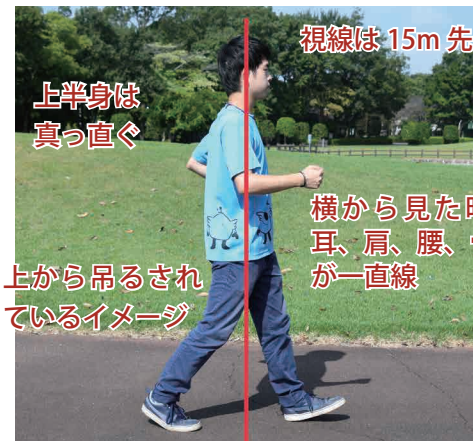

視線は 15m 先に置く

上半身は
真っ直ぐ

横から見た時に
耳、肩、腰、骨盤
が一直線

上から吊るさ
れているイメ
ージ



基本のウォーキングの姿勢

※参照：スポーツ庁 Web マガジン DEPARTARE
プラス「10」分のウォーキングから始める
ストレス対策より

大好きな人



野もと くるは さん (中結城小4年)
 津美 さん (母)

大好きなお母さん

わたしのお母さんは、かいごしをしています。お母さんは、おじいちゃん、おばあちゃんのおせわがすきだから、かいごしになったそうです。わたしのようにのゆめは、かんごしになりたいと思っています。ゆめをかなえるために、勉強をがんばっています。わからない問題があるとき、仕事から帰ってきてつかれていても、わたしの勉強をいっしょに見てくれます。

わたしは、お仕事やお家のことをがんばっているお母さんが大好きです。これからも、体に気をつけてがんばってほしいです。

やらよ文芸

俳句

一筋に晴れ間窺う稲の花

久下田 久保ノ谷 清

遠き日の鬼灯鳴らす祖母のひざ

菅谷 中山啓子

鎮魂も込めて廢家の墓洗ふ

小屋 倉持幸子

いつからか杖つく友の夏帽子

菅谷 照内 美代子

海の香も夕餉に添へて今年米

大里 山中 康雄

新米や百姓冥利のにぎり喰む

久下田 川村 エイ子

流れ星コロナ収束願うのみ

塩本 田村 みつる

吾子にあて新米と書く荷札かな

小屋 石島 和男

短歌

畑まわりアイス・コーヒーに一服す

掌にミニ・トマト眺めて喜なる

大戸新田 山本 好子

チビ蛙枝から枝へ飛び跳ねて

涼しさを呼ぶコロナ禍の今

塩本 小倉 俊雄

雨垂れを休め休めと聞き做して

晴耕雨読積ん読開く

太田 山口 正明

笑顔がいいね!



武藤 楓果ちゃん
 平成29年4月14日生まれ (平塚新田)

メルちゃん、ごっこ遊びが大好きな楓果。いつもニコニコ笑顔の楓果にみんなメロメロだよ♡明るく元気な女の子に育ててね!

父 一成さん
 母 亜矢さん



湯本 しずくちゃん
 平成31年4月24日生まれ (野爪)

猪突猛進!いつも元気に走り回る亥年のしずくちゃん。巧みなコーナリングにはハラハラドキドキさせられます。これからまぶしい笑顔をたくさんみせてね!

父 憲司さん
 母 美里さん

インタビュー

いわた まさお 岩田 政男さん (太田)

- ボランティアで、太田行政区内の
- 花壇の手入れを行っています。



町民の皆さまを
 ご紹介していきます！



Q 行政区内の花壇の手入れを始めたきっかけは何ですか？
A 私が行政区長をしていた時、ちょうど今の花を植えている場所を整理しました。せっかくなのできれいに整理したので、雑草などが生えてしまうのはもったいないと思い、区長を交代した6年前から、近所の知り合いたちと協力し、花壇の手入れを始めました。今は、「太田きれいにする会」という名前で8人で協力しながら、仕事の合間を縫って花の世話をしています。

Q どのような思いで花を育てていますか？
A 道を通る人の気持ちに花を

Q 今後の抱負はありますか？
A 私たちと同じような気持ちで、自分たちの住んでいる地域を良くしたいと思い、一緒に花の手入れを手伝ってくれる方がもっと増えると嬉しいなと思っています。

見ることで少しでも明るく
 なってもらえれば、太田行政区全体としてもいいことなのかなと思っています。
 活動費に限りがあるので、前年度の花の種を残しておいたり、挿し木などして工夫しながら花壇を作っています。手間暇はかかりますが、たまに「忙しい中ありがとう」とか「みんなの目を楽しませてくれてありがとう」などと声をかけてもらえる時は、とても嬉しくて頑張つてよかったなと思います。



⚠️ 防災クイズ ⚠️

Yahoo! JAPAN の全国統一防災模試より出題します。
 日頃から防災意識を忘れずに過ごしましょう！

「地震保険」で補償される金額の限度額はいくら？

- (1) 建物 1000 万円家財 500 万円
- (2) 建物 3000 万円家財 1000 万円
- (3) 建物 5000 万円家財 1000 万円

ヤフー防災模試が誰でもスマホでできるようになりました！



Yahoo! JAPAN では、緊急地震速報や豪雨予報、避難情報などを無料でいち早くお知らせする防災速報があります。



町公式アプリでは、最新の防災情報を確認できます。
 無料でダウンロードできますので、ご利用ください。



Android 版



iPhone 版

地震保険は、地震・噴火・津波が原因の損害を補償してくれます。住宅と家財に分けることができ、火災保険とのセットのため、地震保険単独では契約できません。火災保険の契約金額の30%～50%で設定できます。限度額は、建物5000万円、家財1000万円です。

答え：(3) 建物5,000万円家財1,000万円

お知らせ

就職すると決めたあなたを応援します！

就職についての悩みや不安を相談してみませんか？

日時 10月15日(木)午後2時～4時

場所 中央公民館1階会議室

対象者 就職の悩みがある15歳～49歳までの方または保護者・関係者

相談料 無料

申込期限 10月14日(水)

問い合わせ 県西若者サポートステーション
TEL 0296-54-6012

こころの健康相談

ストレスを抱えて元気のない方、カウンセラーが悩みの相談に応じます。

日時 10月16日(金)午後1時30分～4時

場所 保健センター

相談料 無料

申込方法 前日までに電話で予約をしてください。(完全予約制)

保健センター

TEL 0296-48-1955

10月は土地月間です

10月は、土地に関する様々な普及啓発活動を行う「土地月間」です。一定面積以上の土地取引を行った場合、国土利用計画法に基づき、権利取得者(譲受人)は契約締結日を含めて2週間以内に町に届出を行う必要があります。

問い合わせ まちづくり推進課企画政策係
(内線3210)

ダメ！不正軽油

ディーゼル自動車に使用する軽油には、1リットルあたり32・1円の軽油引取税が課税されており、皆さんの生活上のために使われていきます。しかし、軽油に灯油や重油等を混ぜて「不正軽油」を製造している人、それを販売・購入している人、灯油や重油等を自動車の燃料に使用している人がいます。不正な軽油を製造・販売・使用する行為は、環境を汚染するとともに脱税行為でもあり、刑事罰の対象です。不正軽油を使用している疑いのあるトラックやガソリンスタンドの情報があればご連絡ください。

10月の納税等

町・県民税(第3期)
国民健康保険税(第4期)
後期高齢者医療保険料(第4期)
介護保険料(第4期)

納期限は11月2日(月)です

税務課 (内線 1520)
国保年金課 (内線 1310)
(内線 1330)
長寿支援課 (内線 1240)

不正軽油 110番 0120

茨城県筑西市税務事務所
TEL 0296-24-9192

募集

ヨガ教室参加者募集

日時 11月3日(火)、10日(火)、17日(火)、12月1日(火)、8日(火)、15日(火)、22日(火)、1月5日(火)
午後7時30分～8時40分【全8回】

場所 総合体育館2階卓球場

定員 20人※先着順

参加費 2000円

申込方法 参加費を添えて総合体育館にお申し込みください。※代理の申し込みは、本人を含め2人まで可能です。

お問い合わせ 保健センター TEL 0296-48-1955

ロタウイルスワクチン予防接種が定期接種になります

開始日 10月1日(木)～

対象者 令和2年8月1日以降に生まれた方

- 対象の方には9月中旬にご案内を送付しています。
- 初回の接種は、生後14週6日までに受ける必要があります。
- ※9月30日(水)以前に接種した場合は、全額自己負担となりますのでご注意ください。

お問い合わせ 保健センター TEL 0296-48-1955

10月は飼い主マナー向上推進月間

犬の正しい飼い方について理解を深めましょう。

- 犬には首輪をつけ、散歩の際はリードを必ずつけましょう。
- むだばえをしないようにしつけ、清潔にしましょう。
- 散歩中のフンは、必ず持ち帰りましょう。
- 「不幸な生命」を産ませないために、避妊・去勢手術を受けましょう。
- 犬の登録をし、1年に1回狂犬病予防注射をしましょう。

お問い合わせ 環境対策課生活環境係 (内線2410)

令和3年度認定こども園・幼稚園・保育園の4月入所申し込みを受け付けます

○申込受付

	町内施設を希望	町外施設を希望
期間	10月13日(火)～30日(金)	10月1日(木)～16日(金)
場所	入所希望施設	役場福祉課

※申込書等は施設または福祉課にあります。
※町内施設に在園中の方には、施設から用紙が渡されますので必要書類を施設に提出してください。

○町内施設連絡先 ※市外局番は0296

認定こども園	電話番号	保育園	電話番号
さわきこども園	48-1883	八千代保育園	48-0668
八千代ひかり幼稚園	48-2535	安静保育園	48-2295
八千代中央幼稚園	48-2511	中結城保育園	48-0173
幼稚園	電話番号	ひかり保育園	48-0102
たちばな幼稚園	48-0254	みどりが丘保育園	48-0804

※保育を希望する場合は、両親のいずれも保育の必要な事由(就労、妊娠・出産等)に該当することが必要です。

お問い合わせ 福祉課子育て支援室 (内線1431)

受付開始日 10月17日(土)
 ※受付時間は午前9時～午後5時

〒0296-482469
 総合体育館

介護予防「元気はつらつ健康塾」参加者募集

運動によって体力アップ、能力アップ、笑顔力アップを目指しませんか？

実施期間 11月17日(火)～3月16日(火) 午前10時～11時30分【毎週1回の全15回】

場所 八千代病院健康増進センター(八千代町栗山238)

対象者 町内在住の65歳以上の方で、要介護・要支援認定等を受けておらず、元気満点教室に参加したことがない方
 内容 ストレッチ、筋トレ、リズム体操、健康講話など
 定員 20人

参加費 1000円程度

申込方法 電話または窓口でお申し込みください。

申込期限 10月23日(金)

※感染症等の状況により、中止または内容が変更になる場合があります。

圏地域包括支援センター(内線1220)

運転免許更新受付について

運転免許証の更新手続きについては、新型コロナウイルスの感染拡大防止のため、次の対策を行っています。

運転免許センターの対策

- マスク非着用の方の入場はお断りします。
- 入場の際は検温を実施しており、体調の確認を行っています。
- 整理券を配布し、更新受付人数を制限しています。

整理券配布枚数(午前・午後とも)

講習区分	平日	日曜日
違反・初回(合わせて)	80枚	140枚
一般	30枚	60枚
優良	60枚	195枚

- ※整理券配布枚数は目安です。使用する講習室の状況等により増減があります。
- ※講習区分に応じた受付時間のおおむね30分前から集合場所に並んでいただき、約10分前から説明および整理券の配布を開始します。

問い合わせ

茨城県警察運転免許センター TEL 029-293-8811

厚生労働省から季節性インフルエンザワクチン接種時期のお願い

今年は過去5年で最大量(約6,300万人分)のワクチンを供給予定ですが、より必要とされている方に確実に届くように、ご協力をお願いします。

接種時期	接種対象者
10月1日(木)～	65歳以上の方
	60歳～65歳未満で慢性高度心・腎・呼吸器機能不全等がある方
10月26日(月)～	上記以外の方(特に、医療従事者、基礎疾患がある方、妊婦、生後6ヶ月～小学2年生)

- ※65歳以上の方が接種できるよう、ご協力をお願いします。
- ※日程はあくまで目安であり、接種を妨げるものではありません。
- ※接種の際は、あらかじめ医療機関に電話での予約をお願いします。

問い合わせ 保健センター TEL 0296-48-1955

「つくば地域図柄入りナンバープレート」をつけて走って広げよう、地域の魅力

地方版図柄入りナンバープレート制度は、自動車(自家用・事業用の登録自動車、二輪を除く自家用の軽自動車)のナンバープレートの背景に図柄を入れるもので、つくばナンバーのデザインは、筑波山のベストビューの1つである筑波山頂から太陽が昇る「ダイヤモンド筑波」を鮮やかなグラデーションで表現しています。新車・中古車の購入時はもちろん、現在乗っている車の車検時などに、同じ番号でいつでも交換が可能です。図柄入りナンバープレートを付けて、地域の魅力を発信しましょう！

1. 交付料金(寄付金は含まれていません)

標板種類	料金
中型標板(普通乗用車など)	7,580円
中型標板(軽自動車)	7,640円
大型標板(大型バス、大型トラックなど)	11,210円

- ※ディーラーや整備工場に取り付けを依頼する場合は、別途取付手数料がかかります。
- ※寄付金なしの場合は、モノトーンの図柄入りナンバープレートとなります。

2. 寄付金

1,000円以上寄付すると、フルカラーの図柄入りナンバープレートを選択することができます。この寄付金は、つくばナンバー地域の交通サービスの改善や観光振興などの取り組みに活用されます。

3. 申込方法

図柄ナンバー申込サービス(<http://www.graphic-number.jp>)から申し込むか、お近くのディーラーや整備工場にご相談ください。

問い合わせ まちづくり推進課企画政策係(内線3210)



【例】登録自動車(自家用)



図柄ナンバー申込サービス

【人口と世帯数】
 9月1日現在

●人口 21,821人(1,266) ●男 11,505人(1,060) ●女 10,316人(206)
 ●世帯数 7,729世帯(1,091) ()内は外国人で内数



やちよ 農業委員会だより

第131号

発行人 八千代町農業委員会会長 小竹 節 / 編集 農業委員会だより編集委員会

農業委員活動を考える



農業委員 宮本 保
担当地区：久下田，大渡戸，
大里，小屋

農業委員として活動していると思うことは、農業に従事していくことが、いかに困難であるかということです。重要課題として考えられるのが、農業者の減少、高齢化、後継者不足といった厳しい状況であります。今後の八千代町の農業を活性化するためにも農地の集積・集約化、さらには耕作放棄地を解消するため担い手の育成確保に努め、確実に安定のある農業ができるよう応援していきたいと思えます。



農業委員 宮田 栄
担当地区：新井，八町，袋，
野爪，坪井

農業委員として耕作放棄地の解消や農地の集積・集約化に取り組んでいます。毎年、農地利用最適化推進委員と協力して農地利用状況調査を行っておりますが、遊休農地が増加しているのが現状です。兼業農家の離農が進んでいる現在、今後の農地の集積・集約化の推進が必要であると実感しております。農業委員としての任期も残り約1年となりますが、今後も農地利用最適化推進委員と協力して地域農業の発展のため活動していきたいと思えます。

農地・農作業マナーアップ運動にご協力ください

町民の方から農地・農作業が関係した苦情が多く寄せられています。公害や火災等の発生、歩行者や車両通行の妨げによる事故の防止のために、農地の保全と農作業のマナーアップにご協力ください。

(主な苦情事例)

- ・トラクター等の農機具に付着した土の道路への落下
- ・農地へのゴミの不法投棄
- ・耕作放棄による雑草の繁茂
- ・つるや資材等の野焼き
- ・ビニール等の電線への引っかかり



農業委員 中荃 絹子
担当地区：高崎

農業委員活動の中で感じることは、毎月の申請案件の確認、審議が難しくなっていることです。また、農業経営者の高齢化、後継者の減少、労働力不足に加え、異常気象、今年は新型コロナウイルスの感染拡大が農業経営にも甚大な影響を及ぼしており、八千代町の農業も例外ではありません。次世代の経営者のためにも、担い手の育成・確保、農地の集積・集約化、耕作放棄地の解消といった農地利用の最適化を推進し、農業の発展のために努力していきたいと思えます。

農地が狙われています！

「無償（安価）で埋めてあげる」、「良い土があったから分けてあげる」などと“うまい話”を持ちかけられ安易に承諾したために、農地に許可を得ず盛土や産業廃棄物等を埋め立てられる事例が発生しています。

このような状況になった場合は、「農地所有者が原状回復等の責務を負う」こともあります。

このようなトラブルに巻き込まれないよう、自分の農地は責任を持って自分で守りましょう。

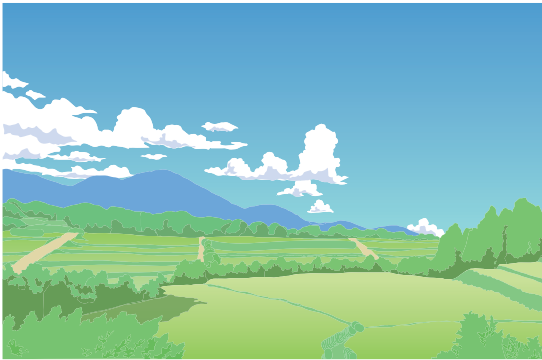

農地利用実態調査について

平成 30 年度、令和元年度に実施いたしました、農地利用実態調査にご協力いただきましてありがとうございました。

調査結果については、今後の農地の集積・集約化等についての資料として役立ててまいります。

農地の売買や転用等の 農地法申請受付期間

毎月7日から10日

※締切日が土日祝日の場合
前開庁日となります

農地転用には許可が必要です 許可後転用が完了した場合は 地目変更の登記を忘れずに！

農地を農地以外に利用することを農地転用といいます。農地を住宅や農業用施設（倉庫・作業場など）、資材置場、駐車場などに利用する場合は、農地転用の許可が必要となります（市街化区域については、届出をする必要があります）。一時的な転用であっても許可（届出）の対象となります。農地転用の手続きが必要となる土地は、土地の登記地目が田や畑などの農地ですが、土地の登記地目が田、畑以外でも、現在耕作されている土地は、農地として扱われます。

許可を受けずに農地からの転用行為を行った場合は、農地法違反により、罰則の適用もありますのでご注意ください。

また、許可を受けるだけでは、土地の登記の地目は変わりません。目的どおりに転用が完了した場合は、法務局にて地目変更の手続きを忘れずに行ってください。



農業者年金でゆとりある老後を！

○農業者年金の6つのポイント

- ・農業者なら広く加入いただけます（要件あり）
- ・積立方式・確定拠出型で少子高齢化に強い年金です
- ・保険料は自由に決められます（月額 2 万円～ 6 万 7 千円）
- ・終身年金で 80 歳前に亡くなられた場合は、遺族に死亡一時金があります
- ・税制面の優遇措置があります
- ・一定の要件を満たす農業者には、保険料の国庫補助があります

詳しい内容のお問合せは

八千代町農業委員会事務局 内線 2 1 2 0



事業者の皆さまへ

新型コロナウイルス感染症感染拡大防止対策支援金

10月1日(木)から受付開始します!

No. 732

令和2年10月1日発行

新型コロナウイルス感染防止を図る「いばらきアマビエちゃん」の登録を行い、今後も継続して適切な感染防止対策を講じる意思のある事業者に対して支援金の交付を行います。



「いばらきアマビエちゃん」のご登録がお済みでない事業者の方は、ぜひご活用ください!



登録や利用方法など詳細は茨城県ホームページでご確認ください。

- | | |
|-------------|--|
| 対象者 | 町内の小売業、飲食業、生活関連サービス業等の事業者や中小企業 |
| 対象経費 | 新型コロナウイルス感染予防に必要な衛生設備の導入や衛生用品の購入に係る経費
(例) 飛沫防止アクリル板、透明ビニールカーテン、自動消毒液噴霧器、空気清浄器、非接触体温計、フェイスシールド、マスクなど
※光熱水費、通信費などの維持経費や建物に付帯する設備整備に要する工事費は対象外。 |
| 支給額 | 5万円 |
| 要件 | ①町内の個人事業主 または 中小企業
②町税を滞納していないこと
③八千代町暴力団排除条例第2条第1号および第2号、第3号に規定する暴力団員でないこと
④いばらきアマビエちゃんの登録がされていること |
| 申請方法 | 必要書類に記入のうえ、役場産業振興課または、商工会に申請してください。
※申請書類は、役場2階産業振興課、商工会の窓口、または町公式ホームページからダウンロードしてください。 |
| 申請期間 | 令和2年10月1日(木)～12月28日(月)の午前8時30分～午後5時※土日祝除く |

問い合わせ 八千代町役場 産業振興課 商工観光係
電話：0296-48-1111 (内線 2210)